

# INFORME ANUAL 2022



En Estrella Guía promovemos la inclusión de la niñez con discapacidad y/o barreras para el aprendizaje y la participación (BAP), impulsando sus habilidades psicomotoras y socioemocionales, a través de sus familiares y docentes, con capacitación y acompañamiento emocional.

Te presentamos las acciones que realizamos en el ciclo 2022 para mejorar la calidad de vida de niñas, niños con discapacidad y/o BAP y sus familias.

# 1152



## BENEFICIARIOS:

Asistieron 2,293 veces a 318 sesiones de Talleres, Acompañamiento Grupal, Consultas y Terapia Complementaria para el desarrollo infantil, pláticas y conferencias.



## BENEFICIARIOS:

De nuestra **RIIE** Red de Intervención Integral Estrella Guía

**848** de **93** planteles públicos

Red de Intervención Integral Estrella Guía



Servicios a Público General:

**271** Beneficiarios atendidos

## GÉNERO Y EDADES DE NUESTRA POBLACIÓN ATENDIDA EN 2022

- 71% Adultos mujeres
- 10% Adultos hombres
- 9% Jóvenes mujeres
- 3% Niñas
- 3% Adultos mayor mujeres
- 2% Adolescentes mujeres
- 1% Jóvenes hombres
- 0.4% Niños
- 0.4% Adolescentes hombres
- 0.4% Adultos mayor hombres

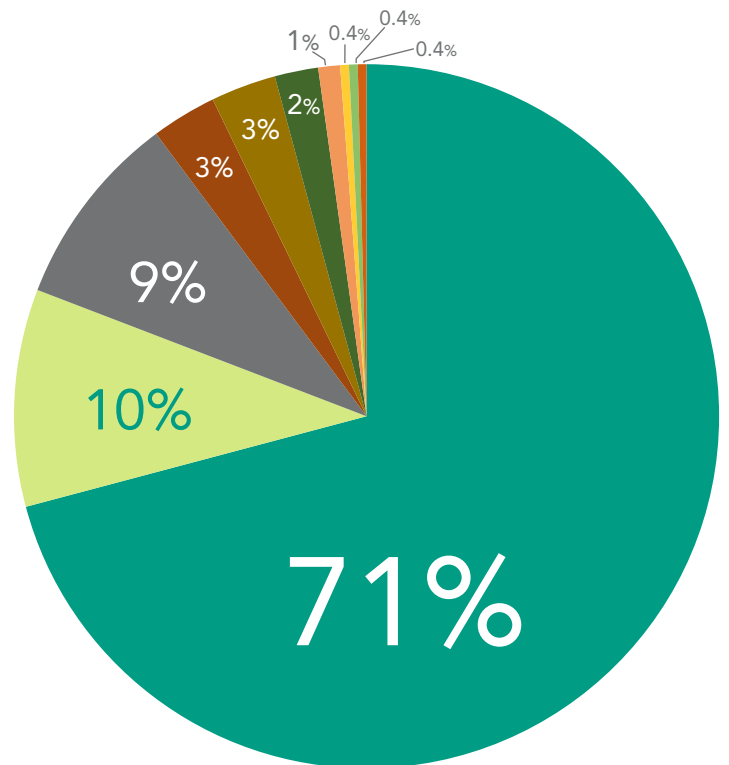

# NUESTRO MODELO DE ATENCIÓN LO FORMAN DOS EJES:



## FORTALECIMIENTO EMOCIONAL

Impulsamos el fortalecimiento emocional de la niñez, potenciando las habilidades socioemocionales de sus madres, padres de familia y cuidadores.



## ACONDICIONAMIENTO FÍSICO Y CONEXIONES CEREBRALES

Capacitamos y orientamos a docentes y profesionales de la educación especial y regular para potenciar habilidades psicomotoras, socioemocionales y cognitivas de la primera infancia.

CÓMO LO HACEMOS

**Con enfoque en derechos humanos**  
SERVICIOS PARA POTENCIAR HABILIDADES  
EN NUESTROS TITULARES ATENDIDOS





## FORTALECIMIENTO EMOCIONAL

**158** con **1,368** de **785**  
Sesiones en servicios asistencias beneficiarios

Para:  
Desarrollo humano de las personas mediante su autocuidado.

### ASISTENCIAS POR SERVICIOS

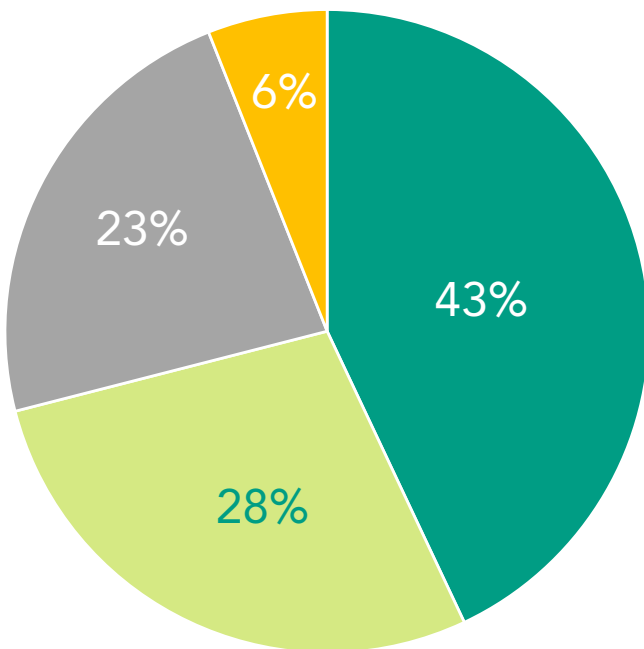

#### Respiros para el alma, Grupos de autoayuda y de apoyo emocional

**43%** de cobertura asistencial en adultos; en sensibilización en su rol y el autocuidado para lograr el bienestar psicosocial de la niñez que atienden.

#### Capacitación RIIIE

**28%** cobertura en sensibilización en la inclusión y el buen trato de las personas con discapacidad, mediante pláticas, conferencias, panel y talleres.

**23%** Diplomado en Habilidades Socioemocionales para el Autocuidado (HSPA) de madres, padres, docentes y cuidadores de personas con discapacidad.

**6%** de cobertura en la formación de Agentes de cambio para la implementación de Grupos de autoayuda "Creciendo juntos" en Centros de Atención Múltiple.

### SERVICIOS CON MAYOR ASISTENCIA

Pláticas de escuela para padres "Respiro para el alma", Diplomado en habilidades socioemocionales y Grupo de Apoyo Emocional "Camino y Esperanza".

**897** de **487** Beneficiarios atendidos en servicios con mayor asistencia del Eje de Fortalecimiento Emocional  
Asistencias



## ACONDICIONAMIENTO FÍSICO Y CONEXIONES CEREBRALES

**145** con **674** de **490**  
Sesiones en servicios asistencias beneficiarios

Para:  
Lograr habilidades de la niñez a través de los adultos.

### ASISTENCIAS POR SERVICIOS

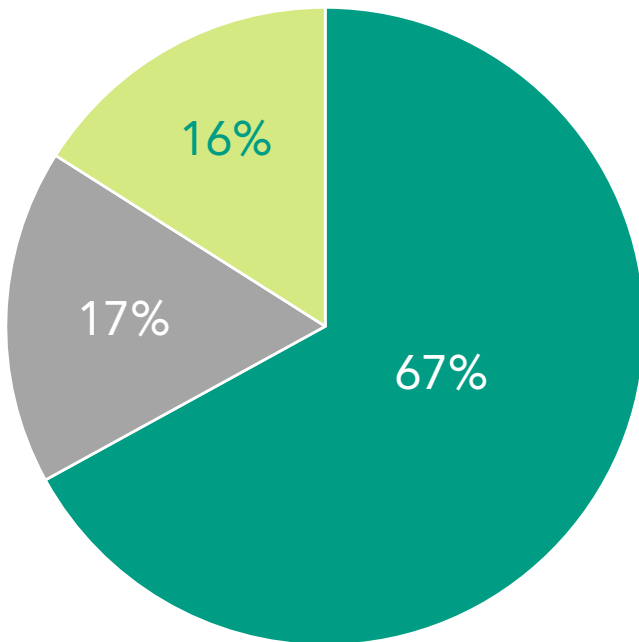

**67%** cobertura en capacitación de Agentes de cambio promotores del desarrollo psicomotor de la niñez, en preescolares y Centros de Atención Múltiple.

**17%** de cobertura en servicios de valoración y seguimiento del desarrollo infantil y terapia complementaria.

**16%** de cobertura en conferencias y talleres.

### SERVICIOS CON MAYOR ASISTENCIA

**Talleres de capacitación:** Circuito Integral, Pasando Estafeta AFYCC, Disciplina Positiva con Amabilidad y Firmeza en el Aula.

**421** de **327** Beneficiarios  
Asistencias

Adultos capacitados en cómo potenciar habilidades psicosociales en niñas y niños y generar ambientes inclusivos en la discapacidad y/o BAP en hogares y planteles educativos intervenidos.



Nuestro reconocimiento a todos los Agentes Guía, padres de familia y profesionales de la educación pública que se han sumado a nuestra RII, capacitándose en nuestras metodologías para impartirlas a sus comunidades de padres y trabajar por potenciar las habilidades de la niñez.

## AGENTES GUÍA QUE ESTÁN REPLICANDO EN EL ESTADO DE SINALOA NUESTROS PROGRAMAS

De las sesiones programadas en promedio por Agente Guía del fortalecimiento emocional, el 78% han sido realizadas de enero a diciembre de 2022, impactando en 304 beneficiarios madres, padres de familia y cuidadores. Estos Agentes Guías concluyeron su capacitación en el ciclo escolar 2021-2022.



**Escuela de padres  
Respiros para el Alma**

**187**  
beneficiarios

Grupos de Autoayuda "Creciendo Juntos"  
**117 beneficiarios.**

**11 Centros de Atención Múltiple  
(CAM):** 1,3,4,12,16,20,21,22,30,42 y  
48

**2 primarias:**  
Lázaro Cárdenas  
Ignacio Allende

**5 Preescolares:**

- María Helena Chanes
- Lázaro Cárdenas
- Valentín Gómez Farías
- Antonio Nakayama
- Lic. Benito Juárez

En Proceso de capacitación para Agentes Guías de Fortalecimiento emocional (FE) y Acondicionamiento Físico y Conexiones Cerebrales (AFYCC):

### AGENTES GUÍAS EN FORMACIÓN:

**29** docentes en proceso de capacitación para **Fortalecimiento emocional:**

**25** en Escuela para padres  
"Respiros para el alma".

**4** en Grupos de autoayuda  
"Creciendo juntos".

#### Planteles que serán atendidos por lo Agentes Guías:

**Grupos de autoayuda:**

- CAM 4
- CAM 12

**Escuela para padres:**

- CAM 21
- Eduardo Caldera
- Federico Fröebel
- Francesco Tonucci
- Ignacio Zaragoza
- Josefa Ortiz de Domínguez

- Juan Jacobo Rosseau
- Justo Sierra
- Luis Pasteur
- María del Refugio Achoy
- Profa. María Teresa Barriga Canales

**11** docentes en proceso de capacitación promotores del **desarrollo psicomotor** de 7 planteles:

- CAM 21
- Antonio Toledo Corro
- Federico Föebel
- Ignacio Zaragoza
- Josefa Ortiz de Domínguez
- María Teresa Barriga Canales
- Rafael Buelna Tenorio



## PROYECTOS:

Formación de Agentes de cambio para la sensibilización hacia la discapacidad y el Enfoque Basado en Derechos Humanos.



Inicio del piloto del  
Taller club de lectura  
estrella.

# 18

Titulares de derecho,  
niñas y niños

**Primaria Eduardo  
Caldera**

Clave: 25DPR20

Fomentando en la niñez  
el gusto por la lectura y  
sensibilizarlos ante la  
discapacidad.

**Gracias**  
a la Sinergia con



Programa Socioemocional  
para niños y niñas con  
discapacidad y/o BAP.

# 6

Preescolares  
de Culiacán

# 15

Familias  
atendidas

# 15

Titulares de derecho,  
niñas y niños



Nacional Monte de Piedad.

## Talleres, consultas de valoración del Neurodesarrollo e intervención hacia la inteligencia emocional.



Presencial



Estrella Guía



## SOSTENIBILIDAD



### RÉPLICA:

# 14

Agentes Guías activos

#### 12 planteles públicos:

- 7 CAM
- 2 preescolares
- 3 primarias

#### 4 Planteles intervenidos en ambos ejes:

CAM: 1,3,42,12

Preescolar: María Helena Chanes



Escuela de padres  
Respiros para el Alma

Agentes Guía en **11** Planteles



Desarrollo Psicomotor

**7** Agentes Guía en **6** Planteles



## COBERTURA

# 15 Municipios

con 19 localidades del Estado de Sinaloa.

- Culiacán
- Elota
- Mocorito
- Salvador Alvarado
- Ahome
- Navolato
- Badiraguato
- Guasave
- El Fuerte
- Sinaloa de Leyva
- Mazatlán
- Angostura
- Choix
- Escuinapa
- Rosario





## SINERGIAS DE IMPACTO SOCIAL

### PARTICIPACIÓN EN 3ER SECTOR

**Premio obtenido:** impulso y Fortalecimiento de Políticas Públicas en favor de la Primera Infancia.



Integrantes del consejo consultivo de SIPINNA



### PARTICIPACIÓN EN SECTOR PÚBLICO

Vinculación con:



**SINALOA**  
Secretaría de Educación Pública y Cultura

**733** Personas atendidas en difusión

Educación Especial y Regular: CAM, USAER y Preescolares públicos.



## INGRESOS

- 84% Donativo persona física y persona moral
- 13% Actividades de Recaudación
- 2% Convocatorias Nacionales
- 1% Cuotas de recuperación

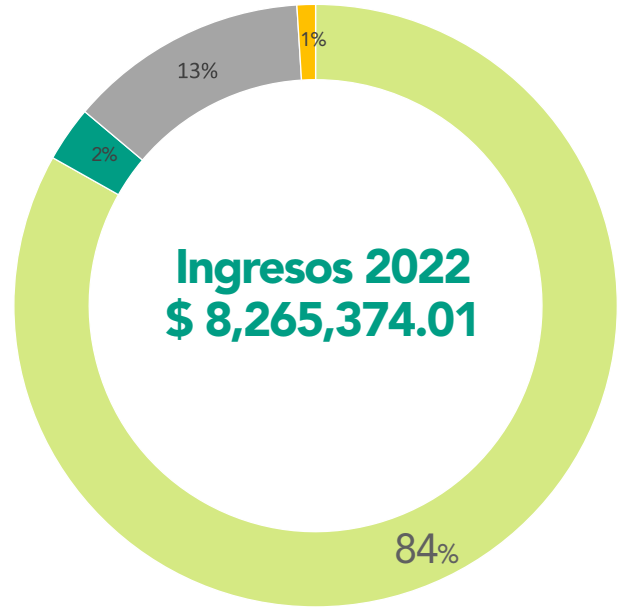

## RECAUDACIÓN

Logrado:

**\$1,064,850.00** pesos

## CONVOCATORIAS:



Nacional Monte de Piedad.

Pláticas "Conocer es Entender", así como Valoraciones y Seguimientos del desarrollo infantil.

**\$ 217,350.00**

Donativo ejercido

## ACTIVIDADES:



- \* Rifas y productos con causa
- \* 18° Sorteo de la filantropía



Renueva o abre un plan Telcel con Laso Digital y Estrella Guía recibe un donativo sin gasto extra para ti.



## MEJORA CONTINUA

### VIGENCIA DE CERTIFICACIÓN:

Se renovó satisfactoriamente la certificación ISO 9001:2015



### ALINEACIÓN A ODS:

**Grupo de Autoayuda Creciendo Juntos**  
En el año:

De: **142**

Titulares de responsabilidad



**30** desarrollaron capacidades para la exigibilidad de sus derechos, la no discriminación y la igualdad de oportunidades para sus hijas e hijos.



## Equipo Estrella Guía

Muchas gracias a nuestros colaboradores, voluntarios, practicantes y prestadores de servicio social por su compromiso, dedicación y entrega en su trabajo. Su gran desempeño hace de Estrella Guía una Institución en constante mejora para seguir ayudando a más familias de personas con discapacidad y profesionales de la educación especial y regular, en su bienestar emocional y en potenciar las habilidades psicosociales de la niñez.

# 26

## Colaboradores

# 14

## Prestadores de Servicio Social

# 11

## Voluntarios





## Testimonios



Mesas de trabajo con  
**Departamento de Educación  
Especial, Preescolares Federales  
y Estatales de SEP y C**



¡Gracias por donar una estrella!  
Tu aportación genera un impacto positivo  
en la vida de más personas y familias.



# Testimonios



**Ricardo Barraza,**  
psicólogo del C.A.M. 21  
en Culiacán, Sinaloa



Programa

# Agente Guía



ESTRELLA GUÍA IAP





# Testimonios

## 9na. GENERACIÓN Ciclo 2022-2023

## DIPLOMADO en HABILIDADES SOCIOEMOCIONALES PARA EL AUTOCUIDADO

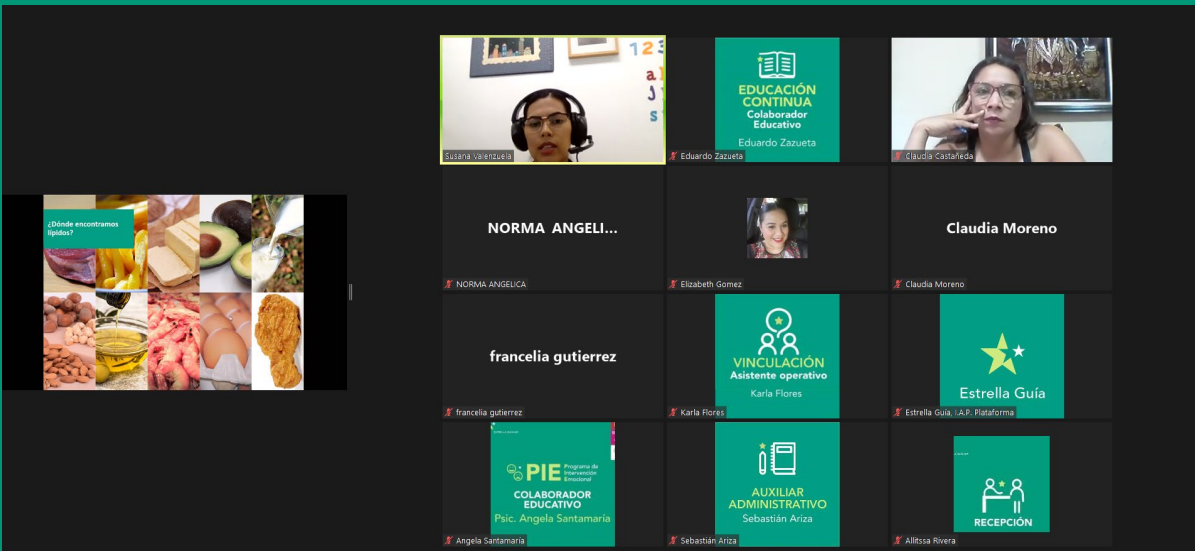
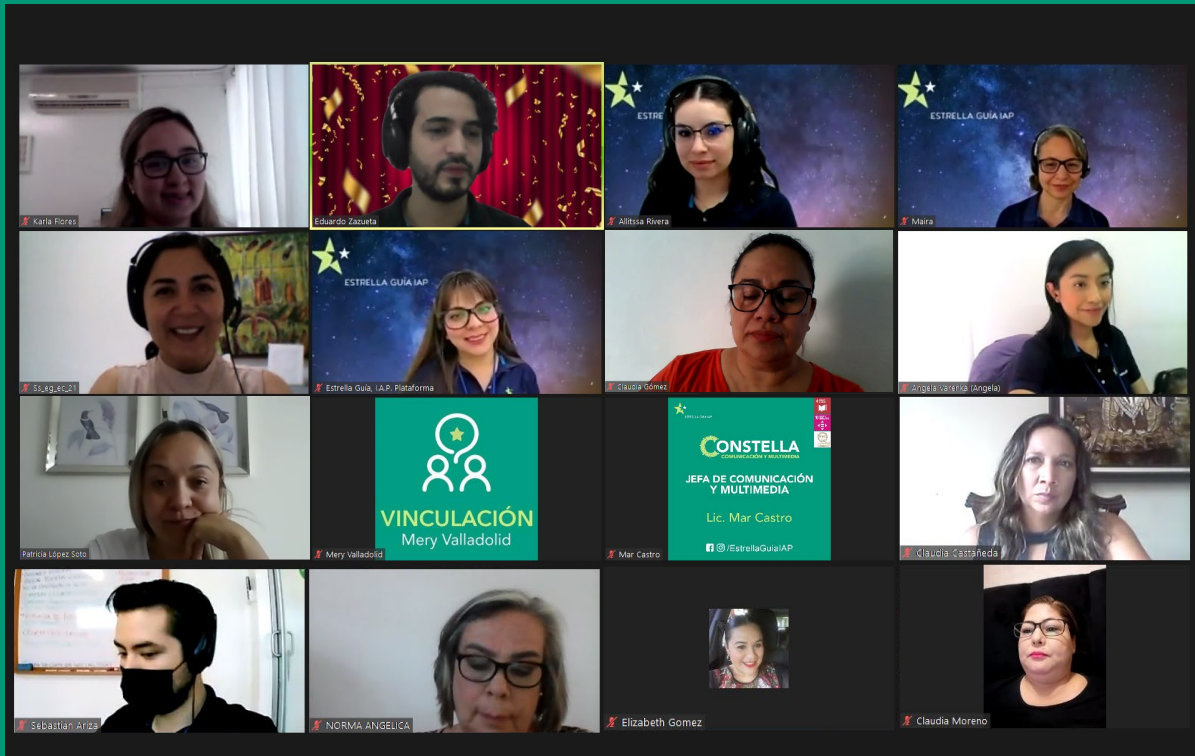



## Donantes

**Gracias a la generosidad**, presencia y apoyo de nuestros donantes. Fueron fundamentales para beneficiar a más familias de personas con discapacidad y/o barreras para el aprendizaje en 2022, mediante la realización de proyectos y servicios, que permiten la formación de una sociedad incluyente en la discapacidad y ocupada en impulsar habilidades en la niñez y los adultos que los atienden; para accionarse en la disminución de brechas y desigualdades en el año.



Nacional Monte de Piedad.



Rompe con lo ordinario



Estrella Guía / [estrellaguia.mx](http://estrellaguia.mx)

Francisco Márquez #9

Col. Chapultepec, Culiacán, Sinaloa.

T. 667 715 3702 / 667 715 1294

